A. PRŮVODNÍ ZPRÁVA

ODKANALIZOVÁNÍ FRÝDKU – MÍSTKU, UL. NA BAŽINÁCH

STUPEŇ PROJEKTOVÉ DOKUMENTACE:

DŮR

DATUM:

Leden 2019

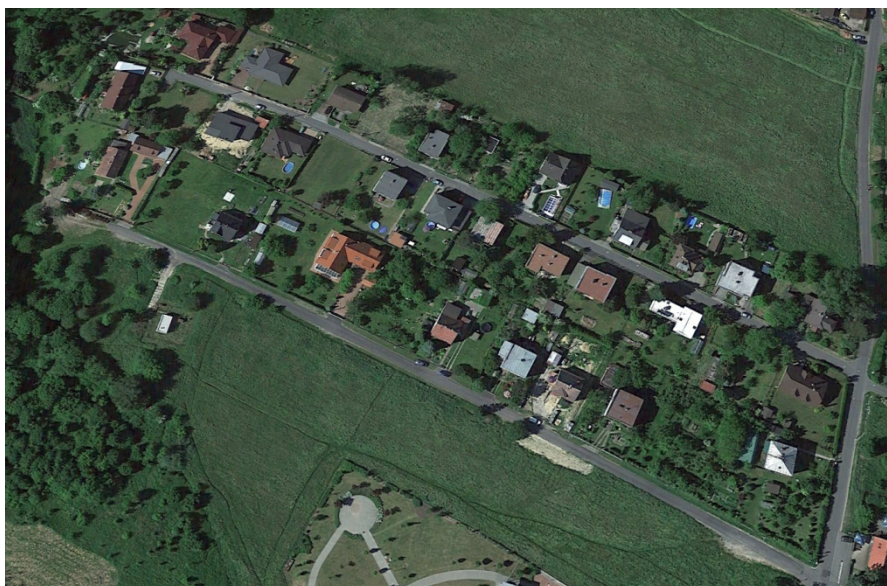

INVESTOR:

Statutární město Frýdek - Místek, Radniční 1148, 738 22 Frýdek - Místek



STATUTÁRNÍ MĚSTO
FRÝDEK-MÍSTEK

ZPRACOVATEL PD::

SWECO 

Sweco Hydroprojekt a.s.

Divize Morava, pracoviště Ostrava
Varenská 49, 729 02 Ostrava
www.sweco.cz

ČÍSLO ZAKÁZKY: 21 7052 01 02
ARCHIVNÍ ČÍSLO: 0537/17/3

A. PRŮVODNÍ ZPRÁVA

ÚPLNÝ NÁZEV AKCE (PROJEKTU):

Odkanalizování Frýdku – Místku – Ul. Na Bažinách

DATUM:

Leden 2019

PODÁNÁZEV:

STUPEŇ PROJEKTOVÉ DOKUMENTACE:

DÚR

OBJEDNATEL:

Statutární Město Frýdek - Místek

ADRESA:

Radniční 1148, 738 22 Frýdek-Místek

ZHOTOVITEL:

Sweco Hydroprojekt a.s.

ADRESA:

Varenská 49, 729 02 Ostrava

GENERÁLNÍ ŘEDITEL:

Ing. Milan Moravec, PhD.

HLAVNÍ INŽENÝR PROJEKTU:

Ing. Martin Jonšta

ŘEDITEL DIVIZE:

Ing. Vít Černý, PhD.

TECHNICKÁ KONTROLA:

Ing. Karel Hurt

ZODPOVĚDNÍ PROJEKTANTI PROFESÍ:

Vodohospodářská část

Ing. Martin Jonšta, Alena Tolaszová

Rozpočet

Radim Krumník

EXTERNÍ KOOPERACE:

Geodetické zaměření

GEO 2010

Ing. Jan Dvořák

Společnost **Sweco Hydroprojekt a.s.** je certifikovaná dle norem **ČSN EN ISO 9001:2009**, **ČSN EN ISO 14001:2005** a **ČSN OHSAS 18001:2008**.

© Sweco Hydroprojekt a.s.

Tato dokumentace včetně všech příloh (s výjimkou dat poskytnutých objednatelem) je duševním vlastnictvím akciové společnosti Sweco Hydroprojekt a.s. Objednatel této dokumentace je oprávněn ji využít k účelům vyplývajícím z uzavřené smlouvy bez jakéhokoli omezení. Jiné osoby (jak fyzické, tak právnické) nejsou bez předchozího výslovného souhlasu objednatele oprávněny tuto dokumentaci ani její části jakkoli využívat, kopírovat (ani jiným způsobem rozmnožovat) nebo zpřístupnit dalším osobám.

Poznámka: Podpisy zpracovatelů jsou připojeny pouze k výtisku číslo 01 nebo originálu přílohy (matrici).

OBSAH

strana

A.1.	Identifikační údaje.....	4
A.1.1.	Údaje o stavbě.....	4
a)	název stavby.....	4
b)	místo stavby – katastrální území, parcelní čísla pozemků, u budov adresa, čísla popisná.....	4
c)	předmět dokumentace - nová stavba nebo změna dokončené stavby, trvalá nebo dočasná stavba, účel užívání stavby.	4
A.1.2.	Údaje o stavebníkovi.....	4
a)	jméno, příjmení a místo trvalého pobytu (fyzická osoba) nebo	4
b)	jméno, příjmení, obchodní firma, identifikační číslo osoby, místo podnikání (fyzická osoba podnikající, pokud záměr souvisí s její podnikatelskou činností) nebo	4
c)	obchodní firma nebo název, identifikační číslo osoby, adresa sídla (právnícká osoba).	4
A.1.3.	Údaje o zpracovateli dokumentace.....	5
a)	jméno, příjmení, obchodní firma, identifikační číslo osoby, místo podnikání (fyzická osoba podnikající) nebo obchodní firma nebo název, identifikační číslo osoby, adresa sídla (právnícká osoba),	5
b)	jméno a příjmení hlavního projektanta včetně čísla, pod kterým je zapsán v evidenci autorizovaných osob vedené Českou komorou architektů nebo Českou komorou autorizovaných inženýrů a techniků činných ve výstavbě, s vyznačeným oborem, popřípadě specializací jeho autorizace,	5
c)	jména a příjmení projektantů jednotlivých částí dokumentace včetně čísla, pod kterým jsou zapsáni v evidenci autorizovaných osob vedené Českou komorou architektů nebo Českou komorou autorizovaných inženýrů a techniků činných ve výstavbě, s vyznačeným oborem, popřípadě specializací jejich autorizace.	5
A.2.	Členění stavby na objekty a technická a technologická zařízení	5
A.3.	Seznam vstupních podkladů	6

SEZNAM PŘÍLOH

A.1. IDENTIFIKAČNÍ ÚDAJE

A.1.1. Údaje o stavbě

a) název stavby,

Odkanalizování Frýdku-Místku, ul.Na Bažínách

b) místo stavby – katastrální území, parcelní čísla pozemků, u budov adresa, čísla popisná,

Katastrální území: Frýdek [634956]

Parcelní čísla: 5338; 5315; 5473/2; 5474; 5475; 5487; 5486

U budov adresa: -

Čísla popisná: -

c) předmět dokumentace - nová stavba nebo změna dokončené stavby, trvalá nebo dočasná stavba, účel užívání stavby.

Výstavba kanalizace v ul. Na Bažínách je stavbou novou a stavbou trvalou. Splašková kanalizace bude sloužit pro odvádění splaškových vod z jednotlivých nemovitostí.

A.1.2. Údaje o stavebníkovi

a) jméno, příjmení a místo trvalého pobytu (fyzická osoba) nebo

Stavebníkem není fyzická osoba

b) jméno, příjmení, obchodní firma, identifikační číslo osoby, místo podnikání (fyzická osoba podnikající, pokud záměr souvisí s její podnikatelskou činností) nebo

Stavebníkem není fyzická osoba

c) obchodní firma nebo název, identifikační číslo osoby, adresa sídla (právnícká osoba).

Statutární Město Frýdek-Místek

Radniční 1148, 738 22 Frýdek-Místek

IČ: 00296643

DIČ: CZ00296643

A.1.3. Údaje o zpracovateli dokumentace

- a) **jméno, příjmení, obchodní firma, identifikační číslo osoby, místo podnikání (fyzická osoba podnikající) nebo obchodní firma nebo název, identifikační číslo osoby, adresa sídla (právnícká osoba),**

Sweco Hydroprojekt, a.s., Divize Morava, pracoviště Ostrava
Varenská 3101/49
729 02 Ostrava
IČ: 26475081
DIČ: CZ26475081

- b) **jméno a příjmení hlavního projektanta včetně čísla, pod kterým je zapsán v evidenci autorizovaných osob vedené Českou komorou architektů nebo Českou komorou autorizovaných inženýrů a techniků činných ve výstavbě, s vyznačeným oborem, popřípadě specializací jeho autorizace,**

Ing. Karel Hurt, č.a. 1102115 – stavby vodního hospodářství a krajinného inženýrství

Poznámka:

Číslo autorizace znamená: číslo, pod kterým je projektant (technik) zapsán v evidenci autorizovaných osob vedené Českou komorou architektů nebo Českou komorou autorizovaných inženýrů a techniků činných ve výstavbě.

- c) **jména a příjmení projektantů jednotlivých částí dokumentace včetně čísla, pod kterým jsou zapsáni v evidenci autorizovaných osob vedené Českou komorou architektů nebo Českou komorou autorizovaných inženýrů a techniků činných ve výstavbě, s vyznačeným oborem, popřípadě specializací jejich autorizace.**

Ing. Karel Hurt, č.a. 1102115 – stavby vodního hospodářství a krajinného inženýrství

Poznámka:

Číslo autorizace znamená: číslo, pod kterým je projektant (technik) zapsán v evidenci autorizovaných osob vedené Českou komorou architektů nebo Českou komorou autorizovaných inženýrů a techniků činných ve výstavbě.

A.2. ČLENĚNÍ STAVBY NA OBJEKTY A TECHNICKÁ A TECHNOLOGICKÁ ZAŘÍZENÍ

Stavba je rozdělena na následující stavební objekty:

Stavební objekty:

SO 01 Gravitační kanalizace – Stoka A

A.3. SEZNAM VSTUPNÍCH PODKLADŮ

- Základní mapy ČR: 1 : 10 000 DKM ČÚZK
1 : 1 000 DKM ČÚZK
- Stávající inženýrské sítě byly zakresleny dle zakreslů správců sítí
- Geodetické zaměření území – GEO 2010, 07/2017